Eye Freshener Ⅱ

アイフレッシュナーⅡ

実感ブルーベリー＆カシス

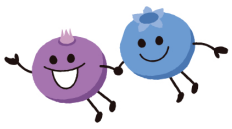

1袋わずか
8kcal

アイフレッシュナーⅡ
60袋　11,000円＋税

現代人はパソコン、スマートフォンなどの多用から、視界の悩みが増加しています。ブルーベリーやカシスのアントシアニンは使いすぎなどによるしょぼしょぼ感の回復に役立ちます。

アイフレッシュナーⅡは、ヨーロッパ産のブルーベリーと、ヨーロッパ産やニュージーランド産のカシスを贅沢に配合し、ビタミンCも含んだ栄養食品です。

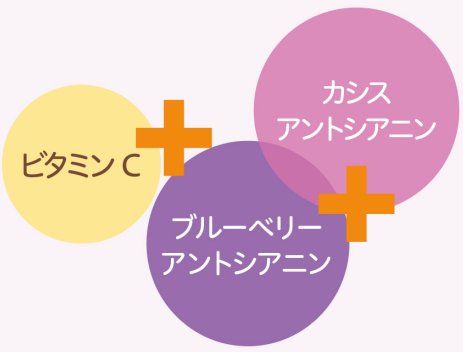

北欧産野生種　栽培種

アイフレッシュナーⅡ　ジャムなど一般食品

北欧産野生種ブルーベリーは、真夜中でも太陽が沈まない白夜の紫外線から身を守るため、アントシアニンをたっぷり蓄えています。

こんな方におすすめします

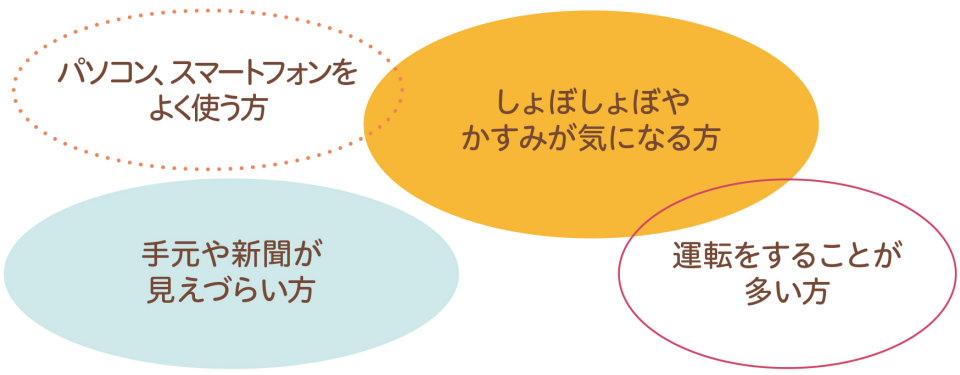

召しあがり方

・1日当たり2袋を目安にそのまま、または水と一緒にお召しあがりください。

●栄養成分表示（1袋2g当たり）

エネルギー	8kcal
タンパク質	0g
脂質	0g
炭水化物	2.0g
食塩相当量	0g
ビタミンC	600mg
アントシアニン	50mg

顆粒にしたのはなぜ？

- 錠剤やカプセルよりも素早く溶けて吸収される
- 錠剤に使用する結合剤などの添加物を使用しない
- 熱加工が少ないので、アントシアニンの純度が高い

▶製品一覧に戻る